

A. Profile Xefe Suku:



- I. Identidade Xefe suku :
- | | |
|---------------------|------------------------|
| Naran | : Oscar Pereira Amaral |
| Edukasaun Literaria | : Licenciatura |
| Pozisaun | : Xefe Suku |
| Nú. Tlf | 75652903 |
| Email | : |
| Religiaun | : Katolika. |

II. Profile Suku:

A. Introdusaun

Suku Belulik-Leten Hanesan Suku Ida ne'ebe iha ninia potencial as tebes iha Postu Administrativu Fatumea Municipio Covalia ho nia total populasaun 2485 Total mane 1291 total Feto 1194 no Suku Belulik-Leten Kompostu Husi Aldeia Hat mak hanesan: Aldeia Baleo Quic, Aldeia Belulic-Craic, Aldeia Clau-Halek, Aldeia Mane Quic.

Nune'e Suku Belulik-leten Mak maioria populsau kultivasaun ba Batar, Hare, ai- Farina, talas, fehuk Midar, inklui mos hortikultura hanesan Lis mean no mutin no seluk tan, Populasaun sira iha Suku Belulik-Leten Barak Mak halo kultivasaun ida ne, maibe ho sistema tradisional,

B. Baze Legal

- Suku Belulik-Leten ne'e rasik iha ona baze legal no iha ona lei tara bandu, no Suku Belulik-Leten rasik iha lei nebe hakerek ona iha livru tara bandu.
- Konsellu Suku ho base legal (lei no 9/2016)
- Pesoal Apoia Admiistrasaun suku ho base legal (lei no 81/2023 de outubro)

C. Vizaun no Misaun:

a. Vizaun:

- Desenvolve lokal
- Hadia Kualidade Vida comunidade
- Preserva Kultura no Tradisaun suku

b. Misaun :

- Partisipa Iha desenvolvimentu Nasional
- Prontu servisu hamutuk Governo RDTL
- Formasaun educasaun no Kultura

D. Tarefas Servisu Suku :

- Desenvolve Agricultura: hadia Produsaun Agricola Hanesan Hare, Batar, Aifuan nst...
- Hadia infraestrutur : Konstrui no hadia dalan, ponte, no sistema irrigasaun.
- Promove Turizmu: Desenvolve turismo lokal hanesan fatin istoriku no natureza.
- Saúde Ambiental: hadia servisu Saúde no Saneamentu ba comunidade
- Eduksaun no Formasaun: hadia edukasaun no formasaun ba Komunitade.

III. Mapa Suku

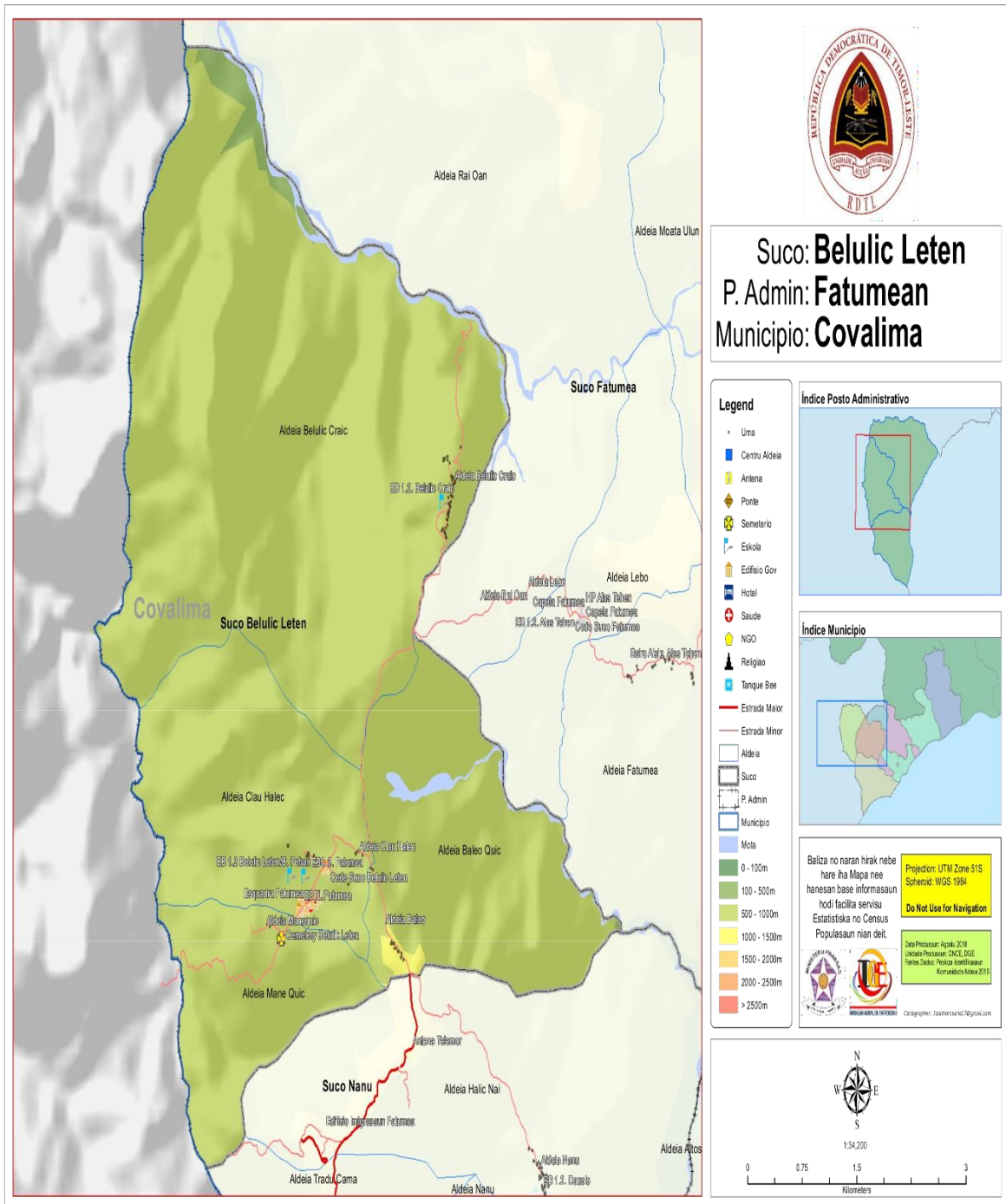

IV. Istoria Suku

a. Kultura Suku

- Ha Uma Wen
- Kore metan
- Suku Uma Lulik
- Hafolin Feto

b. Lista Uma lisan Naran:

▪ Aldeia Baleo Quic:

- Butak bunan Bei Bere Resak
 - Butak Bunan bei Kolo
 - Butak Bunan Namok
 - Bei Hale Lekin
 - Bei Kasa
 - Uman Tuan
 - Debu Na'in
 - Dasi Fatik
- Total= 8

▪ Aldeia Mane Quic:

- Akas
 - Lahoan
 - Moru Bein
- Total= 3

▪ Aldeia Clau-Halek:

- Bei Seran
 - Bei Hale Kasak
 - Butak bunan
 - Bei Burak
 - Bei kali Mauk
- Total= 5

▪ Aldeia Belulic-Craic:

- Bei Nahak
 - Bei Besin
 - Bei Leseq
 - Lebo Beik Laran
 - Makerek Tuan
 - Uma dato Bot
 - Bei Fahik
 - Berebein Bot
 - Atsabe
 - Berebein Ki'ik
 - Bei Limas
 - Lok
 - Butak Bunan
 - Lia Na'in
 - Bei Mauk
 - Bei Luan
- Total= 16

V. AREA GEOGRAFIKA

Geografikamente Suku belulic-Leten hela iha zona Central Postu Administrativu Fatumea nian nebe parte Sul baliza ho Indonesia, parte norte baliza ho Suku fatumea, parte leste baliza ho suku Nanu, Parte Oeste baliza ho Indonesia. Ho nia superficie area luan 38 km²

TOPOGRAFIKU....

Karakteristika rai iha suku Belulic-Leten mak rai nebe tetuk, no foho lolon ida ne'e halo suku Belulik-Leten sai fatin Agrikultura no infraestrutur.

VI. DIVISAUN FRONTEIRA

- Parte sul : Baliza ho Indonesia
- Parte Norte : Baliza ho Suku Fatumea
- Parte leste : Baliza ho suku Nanu
- Parte Oeste : Baliza ho Indonesia

VII. DIVISIÓN SUKU

Aldeia Hat:

- ❖ Baleo Quic
- ❖ Belulic-Craic
- ❖ Clau halek
- ❖ Mane quic

VII. Total populasaun Tuir dadus 2025

- Total populasaun: 2485
 - Feto : 1194
 - Mane : 1291

IX. Organograma Suku

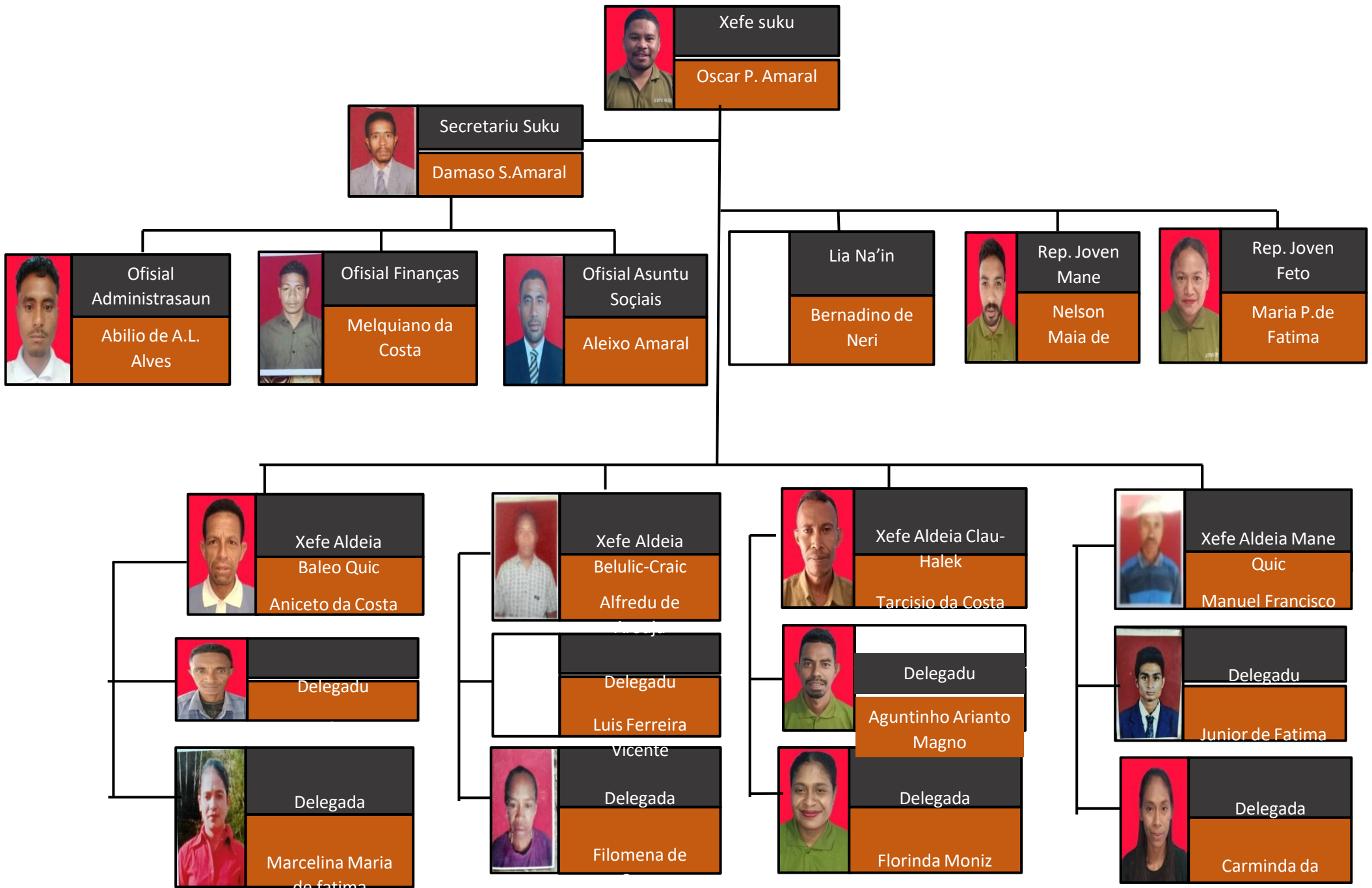

X. Deskrisaun Servisu ba:

a. Xefe Suku no Oficial Apoia Suku:

1. Deskrisaun Serbisu Xefe Suku:

- Lidera Konsellu Suku no kria Kordsenasaun ho Xefe aldeia Sira Hodi foti informasaun no resolve problema local
- Garante Funsionamentu Administrasaun Suku Nian, Inklui Rekolha Dadus no halo relatorio ba administrasaun Postu Administrativu ka Munisípiu.
- Apoai elaborasaun planu deszenvolvimentu komunitariu ne'ebé alina ho planu Munisipal no nasional
- Promove apoia organizasaun komunitaria iha formulasaun projetu, liliu sira ne'ebé alina ho plano Munisipal no Nasional
- Halo sondajen ba obra dezenvolvimentu iha suku laran no prepara relatoriu periodiku kona ba qualidade no evolusaun Fizika
- Fo atendimentu ba nesesidade comunidade nian ho oficial administrasaun suku.

2. Deskrisaun Serbisu Secretariu Administrasaun Suku:

1. Prepara planu servisu hó detallu ba periódu tinan ida nian;
2. Nudar ezeutor ba asuntu administrativu suku nian (korespondensia, arkivamentu, jestaun patrimoni u no prepara relatoriu sira nakait ho atividades suku ninian)
3. Garante jestaun Administrasaun suku funsiona ho diak, bele fornese dadus no informasaun ba comunidades nomos governo iha ambitu definisaun politika no kompetensia konsellu suku, liu husi 18 livru rejistu administrasaun Suku
4. Sai ko-asinante ba levantamentu osan subvensaun pública ba Suku husi banku;
5. Halo kontrolu ba oficiais tutela, hodi garante submisaun ezelesaun orsamentu suku nomos ezelesaun fizika no finanseira husi Planu Dezenvolvimentu Komunitáriu, finalizado no submetidu tuir kalendariu ne'ebé definidu iha Dekreto Lei ne'ebé mak regula kona-ba regras ezelesaun orsamentu Jeral Estadu nian.
6. Halo kontrolu ba oficias tutela, hodi garante servisu asuntu sosiais mak hanesan sensibilizasaun no kampaña ba comunidade kona-ba oinsa moris iha ambiente ne'ebé maka saudavel, seguru, edukadu
7. Halo koordenaun ho Diresaun Servisu Munisipais, wainhira iha failansu ka asuntu tekniku ruma nakait ho ezelesaun orsamentu suku ninian.
8. Prepara no organiza reuniaun ordináriu no estraordináriu Konsellu Suku no garante funsiona ho diak
9. Relata atividades semanalmente ba iha Xefe Suku nudar superior ierarkiku subordinadu.
10. Prepara ka kordena preparasaun relatorius relasiona ho atividades suku nian
11. Mantein relasaun serbisu ne'ebé harmonia hó entidade sira hotu iha suku no-mós funsionáriu/a hotu
12. Halo mos servisu ofisiál seluk, bazeia ba instrusaun no orientasaun husi xefe suku tutela

3. Deskrisaun serbisu Oficial Administrasaun:

- Prepara planu serbisu hó detallu ba periódu tinan ida nian;

- Nudar ezeutor ba asuntu administrativu suku nian (korespondensia, arkivamentu, jestaun patrimoniu no prepara relatoriu nakait ho atividades suku ninian)
- Garante jestaun administrasaun suku funsiona ho diak, bele fornese dados no informasaun ba comunidades nomos governo iha ambitu definisaun politika no kompetensia konsellu sukes, liu husi 18 livru rejistu administrasaun Sukes
- Implementa no atualiza fulan-fulan informasaun iha Sistema Integrado de Informasaun Jestaun dados sukes no aldeia (SIIGSA)
- Atualiza fulan-fulan monografia no demografia suku nian
- Garante sede suku funsiona tuir orariu servisu ne'ebé vigora
- Prepara ajenda no minutas ba enkontro konselu suku
- Promove konsultasaun ba comunidade sira kona-ba asuntu ho interese jerál liuliu iha matéria kona-ba planeamentu no dezvoltamentu komunitáriu;
- Prepara no ezejuta Planu Dezenvolvimentu Komunitáriu;
- Halo koordenasaun ho sekretariu Administrasaun Suku, wainhira hasoru problema tekniku ruma nakait ho asuntu administrasaun suku ninian.
- Prepara no entrega relatorio semanal ba Sekretariu Administrasaun Suku nudar superior ierarkiku subordinadu atu apresenta ba iha Xefe Suku.
- Mantein relasaun serbisu ne'ebé harmonia hó entidade sira hotu iha suku no-mós funsionáriu/a hotu
- Halo mos servisu ofisiál seluk, bazeia ba instrusaun no orientasaun husi sekretariu Adminsitarsaun Suku nudar superior irarkiku subordinadu.

4. Deskrisaun Servisu Oficial Finanças:

1. Prepara planu serbisu hó detallu ba períodu tinan ida nian;
2. Sai ko-asinante ba levantamentu osan subvensaun públika Suku nian husi banku;
3. Halo jestaun operasionál ba osan suku nian
4. Prepara kontabilidade no rejistu sira atu garante transparénsia no jestaun di'ak husi subsidiu públiku ba Suku.
5. Prepara relatoriu ezeekusaun orsamentu suku, relaciona ho ezeekusaun subvensaun públika nomos ezeekusaun fizika no finanseira husi Planu Dezenvolvimentu Komunitáriu, finalizado no submetidu tuir kalendariu ne'ebé definidu iha Dekreto Lei ne'ebé mak regula kona-ba regras ezeekusaun orsamentu Jeral Estadu nian.
6. Halo koordenasaun ho Sekretariu Administrasaun Suku, wainhira hasoru problema tekniku ruma nakait ho ezeekusaun orsamentu suku nian.
7. Prepara no entrega relatorio semanal ba Sekretariu Administrasaun Suku nudar superior ierarkiku subordinadu atu apresenta ba iha Xefe Suku.
8. Mantein relasaun serbisu ne'ebé harmonia hó entidade sira hotu iha suku no-mós funsionáriu/a hotu

Halo mos servisu ofisiál seluk, bazeia ba instrusaun no orientasaun husi Sekretariu Adminsitarsaun Suku nudar superior irarkiku subordinadu

5. Descrisaun Servisu Oficial Soçiais Suku:

1. Prepara planu serbisu hó detallu ba períodu tinan ida nian;
2. Implementasaun atividades socializasaun iha area cultura, ekonomia, politik, ambiente, desporto komunitariu, nsst.
3. Fo'ó apoio ba atividades kampanha asaun promosaun ba estilu moris ne'ebé saudável ba membru sira husi Suku no halo sensibilizasaun ba nesesidade prevensaun ba moras hanesan dengue, kólora, meningjite, diareia, malária, SIDA, no tuberkuloze;
4. Hala'o asaun sensibilizasaun no mobilizasaun husi Suku nia membru sira

kona-ba:

- a. Importánsia husi saúde maternu-infantil
 - b. Importansia partisipa iha kampaña vasinasaun;
 - c. Halakon violénsia doméstika iha comunidade nia laran;
 - d. Importánsia husi eskola ba labarik no kombate abandonu eskola;
 - e. Tuir prátika di'ak kona-ba ijiene no te'inhahán;
5. Habelar no estimula partisipasaun hosi membru comunidade sira iha programa solidariedade no protesaun sosiál ne'ebé Estadu no Munisípiu sira hala'o;
 6. Realiza asaun hodi mobiliza membru sira husi comunidade atu partisipa iha atividade edukasaun sívika, edukasaun eleitorál no iha atu eleitorál no referendáriu sira;
 7. Hala'o asaun resenseamentu agríkola no pekuáriu iha Suku ho koordinasaun ho servisu Administrasaun Lokál;
 8. Halo planu, organiza no hala'o asaun edukasaun sívika ambientál no kampaña rekolla lixu no limpeza iha tasi-ibun, parke no floresta;
 9. Servisu hamutuk ho Administrasaun Estadu iha asaun kuda ai-oan;
 10. Komunika ba entidade competente sira kona-ba problema ambientál ne'ebé iha liu-liu área poluisaun, zona erozaun rai ka tesi ai;
 11. Prepara plano ba mediasaun husi disputa no konfliktu entre ema, família ka aldeia no fó kontribuisaun hodi hadi'a kondisaun moris husi populasan sira no ba progresu sósiu ekonómiku husi país nian.
 12. Fo'ó atendimentu comunidade ligado ho pagamentu subsidiu ba ferik no katuas, nsst
 13. Asegura katak manten base dados relasiona ho atividades social atu bele fahe informasaun ba comunidades nomos governo iha ambitu definisaun politika no kompetensia konsellu suku, liu husi 18 livru rejistu administrasaun Suku
 14. Halo koordinasaun ho Sekretariu Administrasaun Suku, wainhira hasoru problema tekniku ruma nakait ho asuntu sosiais suku ninian.
 15. Prepara no entrega relatorio semanal ba Sekretariu Administrasaun Suku nudar superior ierarkiku subordinadu atu apresenta ba iha Xefe Suku.
 16. Mantein relasaun serbisu ne'ebé harmonia hó entidade sira hotu iha suku no-mós funsionáriu/a hotu
 17. Halo mos servisu ofisiál seluk, bazeia ba instrusaun no orientasaun husi Sekretariu Administrasaun Suku nudar superior ierarkiku subordinadu.

b. Koselhu Suku Sira:

- Fo apoia ba xefe suku iha jestaun administrativu no kna'ar loroloron nian
- Rekolha dados husi xefe aldeia sira no relata ba xefe suku atu apresenta ba Postu Administrativu ka Munisípiu
- Fo assistensia ba comunidade tuir área espesifiku ne'ebe Responsabiliza
- Halo konvokatorio no organiza sorumutuk konsellu suku nian.
- Involve iha meza eleitoral suku nian ba eleisaun lideransa kunitario (lia Na'in, Joven Mane no Feto)

XI. Prepara Dadas:

a. Monografia:

NO	ALDEIA	TOTAL	ABITANTE		IADADE																								Total Abitante		
		FAMILIA	SEXO		0-5		.6-10		.11-15		16-20		21-25		26-30		31-35		36-40		41-45		46-50		51-55		56-60			60+	
		UMA KAIN	M	F	M	F	M	F	M	F	M	F	M	F	M	F	M	F	M	F	M	F	M	F	M	F	M	F			
1	BALEO QUIC	171	373	275	44	45	35	30	38	33	31	24	40	35	46	33	16	20	15	15	15	12	13	12	11	12	5	3	28	37	648
2	BELULIK-CRAIC	204	408	412	44	40	53	49	34	41	42	40	39	46	62	40	28	27	25	19	11	17	11	13	14	6	2	2	43	72	820
3	CLAU HALEK	161	330	347	42	46	31	42	32	41	46	42	44	44	35	33	19	22	15	8	12	14	10	11	16		2	6	26	29	677
4	MANE-QUIC	78	180	160	22	12	15	11	14	19	25	19	20	19	15	16	17	9	6	12	10	4	7	10	7	10	6	4	16	15	340
	TOTAL	614	1291	1194	152	143	134	132	118	134	144	125	143	144	158	122	80	78	61	54	48	47	41	46	48	37	15	15	113	153	2485

b. Demografia

ALDEIA	TOTAL	ABITANTE		IDADE																									
	FAMILIA UMA KAIN	SEXO		0-5		.6-10		.11-15		16-20		21-25		26-30		31-35		36-40		41-45		46-50		51-55		56-60		60+	
		M	F	M	F	M	F	M	F	M	F	M	F	M	F	M	F	M	F	M	F	M	F	M	F	M	F	M	F
BALEO QUIC	171	373	275	44	45	35	30	38	33	31	24	40	35	46	33	16	20	15	15	15	12	13	12	11	12	5	3	28	37
BELULIK-CRAIC	204	408	412	44	40	53	49	34	41	42	40	39	46	62	40	28	27	25	19	11	17	11	13	14	6	2	2	43	72
CLAU HALEK	161	330	347	42	46	31	42	32	41	46	42	44	44	35	33	19	22	15	8	12	14	10	11	16	9	2	6	26	29
MANE-QUIC	78	180	160	22	12	15	11	14	19	25	19	20	19	15	16	17	9	6	12	10	4	7	10	7	10	6	4	16	15
TOTAL	614	1291	1194	152	143	134	132	118	134	144	125	143	144	158	122	80	78	61	54	48	47	41	46	48	37	15	15	113	153
		2485		2485																									

H.LITERARIA										PROFISSAUN										RELIGIAUN								
LE	ELR	INF	EBF	EPS	ES	BCR	LIC	MAS	DIR	FP	F-FDIL	PNTL	VTR	AGRI	EMP		NEG	TRA		ST	K	M	P	B	H	ST		
															NA	IN		NA	IN									
225	6	14	125	89	160	25	4			14	1	1		270	1		3			381	671							
190	120	13	151	52	229	8	57			22			6	405			4	11	15	212	675							
212	21	13	144	63	189	6	28	1		6			2	350	1		2	1	6	410	778							
67	16	6	54	12	140	14	30	1		18		2	2	85			2	1	3	249	362							
694	163	46	474	216	718	53	119	2	0	60		3	10	1110	2		11	13	24	1252	2486							
2485										2485										4972								

c. Mortalitas/ Natalitas:

NO	NARAN ALDEIA	FULAN																							
		JANEIRO				FEVEREIRO				MARSU				APRIL				MAIO				JUÑU			
		MORIS		MATE		MORIS		MATE		MORIS		MATE		MORIS		MATE		MORIS		MATE		MORIS		MATE	
		M	F	M	F	M	F	M	F	M	F	M	F	M	F	M	F	M	F	M	F	M	F	M	F
1	Baleo-Quic	1																						1	
2	Belulik-Craik		2			1	1								1									2	
3	Clau Halek		2						1					2											
4	Mane-Quic													1		1			1					1	
		Moris : 8												Moris : 8											
		Mate : 1												Mate : 1											

FULAN																							
JULLU				AGUSTO				SETREMBRU				OUTOBRU				NOVEMBRO				DESEMBRO			
MORIS		MATE		MORIS		MATE		MORIS		MATE		MORIS		MATE		MORIS		MATE		MORIS		MATE	
M	F	M	F	M	F	M	F	M	F	M	F	M	F	M	F	M	F	M	F	M	F	M	F
1		1		1	2				1					1									
	1				2					1			1			3	1						
		1																					
Moris : 8												Moris : 4											
Mate : 3												Mate : 1											

d. .Dadus Vuneravel

NU	NARAN KOMPLETU	SUKU	ALDEIA	SEXO		DATA MORIS	NU.ELEITORAL	OBS		
				M	F					
1	Domingas Maria	Belulik leten	Baleo Quic		F	02/03/1996	840412			
2	Celfiana Gusmao				F	08/10/2021	931280			
3	Marcelina M. de Fatima				F	12/05/1993	58351			
4	Faustina M. Borges				F	16/10/1990	51114			
5	Carolina de Jesus				F	20/04/1994	613768			
6	Maria Amaral				F	01/01/1970	249130			
7	Cristina Borges				F	28/08/1982	249089			
8	Angelita de Jesus				F	04/06/1987	249456			
9	Martina Cardoso				F	01/01/1953	249044			
10	Rozita de Fatima				F	08/06/1989	719816			
11	Adina Pires				F	16/06/1999	842812			
12	Deonisa Caet				F	12/12/1984	543182			
13	Renciana Moniz				F	05/02/1977	671703			
14	Natalina Maria				F	25/12/1986	678069			
15	Cristina de Arouju			Mane Quic	F	01/01/1978	248047			
16	Virgina da Costa				F	01/01/1972	248045			
17	Maria Anita				F	05/05/1974	248004			
18	Imelda Maria				F	10/05/1974	671635			
19	Ermelinda Maria				F	01/01/1974	248023			
21	Cristina Aljira			Clau Halek	F	01/01/1967	248079			
22	Filomena Borges Amaral				F	04/01/1989	719695			
23	Florinda Moniz				F	05/07/1998	932911			
24	Francisca de Fatima				F	01/01/1973	248169			
25	Jorgino Pires				M		01/01/1975	248096		
26	Juleta Costa fatima					F	06/06/2000	1068527		
27	Jose Amaral				M		07/12/1964	247102		

e. Defisensia

NU	SUKU	ALDEIA	TIPU DE DEFISENSIA								TOTAL	OBS
			MATAN		TILUN		FIZIKU/AIN/LIMAN		MENTAL			
			SEXU									
			M	F	M	F	M	F	M	F		
1	BELLULIK-	BALEO QUIC	1		3	3	4	6	1	2	20	
2		BELULIK -KRAIK	3	2	7	4	4	4	1	2	27	
3	LETEN	CLAU-HALEK		1	4	1	1		1	4	12	
4		MANE-QUIC	1		1		5	2	1		10	

f. Dadus bazeia ba idade:

Tinán	Abitante			Aldeia Belulik kraik			Aldeia Baleo Quic			Aldeia Klau halec			Aldeia Mane Quic		
	Mane	Feto	Total	Mane	Feto	Total	Mane	Feto	Total	Mane	Feto	Total	Mane	Feto	Total
0	25	16	41	6	6	12	10	5	15	1	3	4	8	2	10
1	13	9	22	2	1	3	1	1	2	9	7	16	1	0	1
2	25	29	54	10	9	19	7	7	14	6	11	17	2	2	4
3	26	29	55	7	9	16	6	8	14	9	8	17	4	4	8
4	28	35	63	10	9	19	7	17	24	7	9	16	4	0	4
5	37	29	66	9	9	18	13	7	20	11	10	21	4	3	7
6	33	29	62	13	9	22	9	7	16	8	7	15	3	6	9
7	26	28	54	14	12	26	3	8	11	6	7	13	3	1	4
8	16	27	43	3	14	17	5	5	10	5	7	12	3	1	4
9	28	22	50	9	4	13	9	5	14	8	12	20	2	1	3
10	26	22	48	12	8	20	7	5	12	3	7	10	4	2	6
11	33	21	54	8	2	10	7	8	15	12	8	20	6	3	9
12	27	28	55	10	8	18	7	9	16	7	6	13	3	5	8
13	19	35	54	5	12	17	8	8	16	6	11	17	0	4	4
14	17	25	42	6	10	16	7	3	10	2	7	9	2	5	7
15	24	27	51	5	11	16	9	5	14	7	9	16	3	2	5
16	27	13	40	5	6	11	5	1	6	10	5	15	7	1	8
17	23	21	44	12	10	22	4	2	6	6	8	14	1	1	2
18	36	31	67	11	10	21	6	8	14	12	7	19	7	6	13
19	35	30	65	8	9	17	9	6	15	13	9	22	5	6	11
20	25	24	49	6	7	13	5	4	9	9	8	17	5	5	10
21	23	33	56	6	11	17	5	7	12	11	12	23	1	3	4
22	37	37	74	10	13	23	13	9	22	8	10	18	6	5	11
23	27	27	54	11	12	23	5	5	10	6	8	14	5	2	7
24	34	24	58	10	4	14	7	8	15	10	5	15	7	7	14
25	23	24	47	6	7	13	9	8	17	7	9	16	1	0	1
26	31	37	68	9	9	18	10	11	21	8	11	19	4	6	10
27	42	34	76	12	8	20	14	14	28	11	8	19	5	4	9

28	31	17	48	13	8	21	11	2	13	4	4	8	3	3	6
29	23	15	38	14	7	21	5	3	8	3	3	6	1	2	3
30	24	22	46	9	8	17	6	5	11	7	7	14	2	2	4
31	24	20	44	11	9	20	5	6	11	2	4	6	6	1	7
32	16	13	29	5	4	9	5	1	6	5	7	12	1	1	2
33	19	18	37	9	5	14	1	6	7	5	3	8	4	4	8
34	10	11	21	2	4	6	2	1	3	2	4	6	4	2	6
35	14	16	30	2	5	7	4	5	9	5	4	9	3	2	5
36	14	19	33	7	5	12	4	5	9	3	6	9	0	3	3
37	16	11	27	9	6	15	3	2	5	4	1	5	0	2	2
38	14	7	21	7	1	8	2	4	6	3	1	4	2	1	3
39	11	10	21	3	4	7	3	4	7	4	0	4	1	2	3
40	7	7	14	1	2	3	2	1	3	2	1	3	2	3	5
41	16	16	32	6	5	11	6	4	10	3	6	9	1	1	2
42	9	5	14	3	2	5	1	2	3	4	1	5	1	0	1
43	11	8	19	1	1	2	4	3	7	1	3	4	5	1	6
44	9	5	14	0	2	2	5	0	5	2	2	4	2	1	3
45	4	13	17	2	6	8	1	3	4	1	3	4	0	1	1
46	9	11	20	2	3	5	4	4	8	2	0	2	1	4	5
47	2	11	13	0	3	3	0	2	2	1	2	3	1	4	5
48	4	12	16	1	6	7	1	3	4	0	1	1	2	2	4
49	12	8	20	4	2	6	3	1	4	3	5	8	2	0	2
50	11	7	18	3	0	3	4	1	5	3	5	8	1	1	2
51	12	11	23	4	0	4	0	4	4	6	1	7	2	6	8
52	7	8	15	1	1	2	2	2	4	2	4	6	2	1	3
53	13	10	23	2	1	3	5	4	9	5	3	8	1	2	3
54	5	4	9	1	2	3	1	0	1	1	1	2	2	1	3
55	12	6	18	6	3	9	3	2	5	2	1	3	1	0	1
56	2	6	8	0	0	0	0	2	2	0	1	1	2	3	5
57	5	2	7	1	0	1	1	0	1	1	1	2	2	1	3
58	3	3	6	0	1	1	1	1	2	0	1	1	2	0	2
59	3	2	5	1	1	2	1	0	1	1	1	2	0	0	0
60	4	3	7	1	1	2	2	0	2	1	2	3	0	0	0
61	2	2	4	0	0	0	1	0	1	1	1	2	0	1	1
62	1	1	2	0	0	0	1	0	1	0	1	1	0	0	0
63	2	1	3	0	1	1	1	0	1	0	0	0	1	0	1
64	1	0	1	0	0	0	1	0	1	0	0	0	0	0	0
65	3	5	8	0	2	2	0	2	2	2	1	3	1	0	1
66	1	1	2	1	1	2	0	0	0	0	0	0	0	0	0

67	2	1	3	0	1	1	0	0	0	1	0	1	1	0	1
68	1	1	2	0	1	1	0	0	0	1	0	1	0	0	0
69	3	2	5	1	1	2	1	1	2	1	0	1	0	0	0
70	8	9	17	1	2	3	2	3	5	3	3	6	2	1	3
71	4	17	21	2	13	15	1	1	2	1	2	3	0	1	1
72	7	17	24	2	3	5	2	10	12	3	2	5	0	2	2
73	7	3	10	3	0	3	2	2	4	1	0	1	1	1	2
74	0	5	5	0	2	2	0	1	1	0	2	2	0	0	0
75	6	9	15	3	5	8	0	1	1	1	1	2	2	2	4
76	4	9	13	3	5	8	1	2	3	0	0	0	0	2	2
77	20	29	49	9	12	21	8	5	13	2	10	12	1	2	3
78	16	14	30	6	7	13	5	2	7	3	2	5	2	3	5
79	5	6	11	2	2	4	1	4	5	1	0	1	1	0	1
80	4	1	5	0	1	1	1	0	1	2	0	2	1	0	1
81	0	1	1	0	1	1	0	0	0	0	0	0	0	0	0
82	5	2	7	2	1	3	1	0	1	0	1	1	2	0	2
83	1	0	1	1	0	1	0	0	0	0	0	0	0	0	0
84	3	0	3	0	0	0	2	0	2	1	0	1	0	0	0
≥85	9	10	19	6	4	10	1	2	3	1	4	5	1	0	1
Total	1.256	1.229	3.483	408	412	820	337	310	647	331	348	679	181	159	340
	2.485														

g. Idosos

- Total = 232

h. Martíres da patria

- Total =10

i. Veteranos =

- Total =7

- j. Bolsa da Mae:
- Total= 88

XII. Dadus Financeiro (tuir orsamentu ne'ebe mak Suku Belulik-Leten Uja) tinan 2025 hanesan:

Transferensia publika

No		Q1 Total \$	Q2 Total \$	Q3 Total \$	Q4 Total \$	Total \$
1	Insentivu	\$ 5.730,00	\$ 5.290,00	\$ 5.730,00	\$ 5.290,00	\$ 22.040,00
2	Senha Prezensa	\$ -	\$ 620,00	\$ -	\$ 620,00	\$ 1.240,00
3	Fundos Apoio					
	Administrasaun	\$ 365,75	\$ 365,75	\$ 365,75	\$ 365,75	\$ 1.463,00
4	Manutensaun ba					
	motorizada/kombustivel	\$ 150,00	\$ 150,00	\$ 150,00	\$ 150,00	\$ 600,00
Total						\$ 25.343,00

XIII. Lista Fasilidades/ekipamentos:

a. Ekipamentos elektroniku

No	Naran Inventario	Kuantidade	Kondisaun
1	Komputador	4	Diak
2	Printer	1	Diak

b. Ekipamentos Inventario

No	Naran Inventario	Kuantidade	Kondisaun
1	Motor Versa	1	Diak
2	Motor Revo	1	Diak
3	Aki	1	Diak
4	Toa	2	Diak
5	Lemari	3	Diak
6	Meza	8	Diak
7	Kadeira	68	Diak